

2) の廃棄物の状況

工程) のイメージ

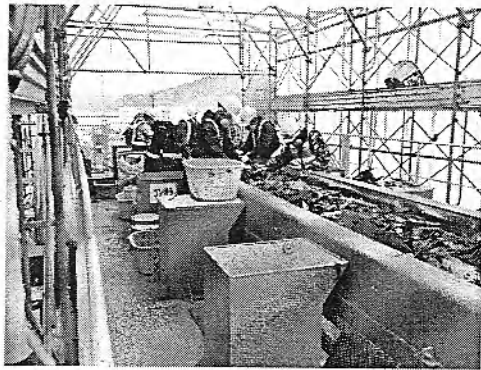

人力による選別



仕分け処理後の可燃物 (受入対象)

宮古地区の二次仮置場



山田地区の二次仮置場



【現場：破碎・選別処理後】

これまでに各県で実施された
廃棄物の実測値です。)

測定結果 (Bq/kg)			合計値 (Bq/kg)	出典
検出 下限	¹³⁷ Cs	検出 下限		
2.7	ND	2.8	ND	秋田県 公表資料
2.5	ND	2.9	ND	
3.9	ND	4.4	ND	群馬県 公表資料
-	9.1	-	16.8	静岡県 公表資料
-	6.6	-	11.7	
-	7.0	-	11.8	静岡県 公表資料

シートがらや金属等

(検出限界以下)

を満たず、検出できなかったことを意味する。

「ND」の場合、検出下限の値を用いて算出